به مناسبت گرامی‌داشت
هفته کتاب و کتابخوانی

مخازن دیجیتال پژوهش

معاونت پژوهش مدرسه علمیه تخصصی حضرت نرجس (س) زاهدان
آبان ۱۴۰۵

امروزه دستیابی سریع و آسان به **منابع اصیل، متون کهن دینی و مقالات تخصصی**، در کنار بهره‌گیری از ابزارهای نوین تحلیل محتوا و هوش مصنوعی، به یکی از ارکان اصلی و انکارناپذیر در پژوهش‌های علمی و روزآمد تبدیل شده است.

بدون شک، یک پژوهشگر موفق برای اینکه بتواند در **کمترین زمان ممکن به معتبرترین داده‌ها** دسترسی پیدا کند، نیازمند نقشه‌راهی دقیق و آشنایی با مخازن معتبر دیجیتال است.

در همین راستا، مجموعه پیش رو تلاش کرده است تا با رویکردی کاربردی و تخصصی، **گزیده‌ای از مهم‌ترین مخازن علوم اسلامی، کتابخانه‌های بین‌المللی و ابزارهای نوین پژوهشی** را گردآوری کند.

این فهرست جامع، نه تنها شامل نشانی دقیق دسترسی به این منابع ارزشمند است، بلکه توضیحات مفیدی نیز پیرامون نحوه استفاده بهینه از آن‌ها ارائه می‌دهد. **هدف** ما در این مجموعه، **هموار کردن مسیر تحقیق** برای طلاب، دانشجویان و پژوهشگرانی است که **دغدغه تولید علم نافع و مستند** را دارند و می‌خواهند از تکنولوژی‌های روز در فرآیند پژوهش بهره‌مند شوند.

نرجس Narjes
مدرسه علمیه تخصصی
زاهدان - تاسیس ۱۳۸۷

کتابخانه دیجیتال آستان قدس رضوی

https://digital.aqr.ir/



یکی از **عظیم‌ترین، معتبرترین وکهن‌ترین** مخازن اسناد و نسخ خطی در جهان اسلام است که گنجینه‌ای بی‌نظیر از میراث مکتوب بشری را در خود جای داده است.

این پایگاه بزرگ دیجیتال، دسترسی آسان پژوهشگران و محققان را به صدها هزار عنوان کتاب خطی نفیس، چاپ سنگی، اسناد تاریخی کمیاب، چاپ‌های سنگی و مقالات تخصصی فراهم کرده است.

سامانه دیجیتال آستان قدس با امکاناتی نظیر **جستجوی پیشرفته در کاتالوگ نسخ خطی، مشاهده تصاویر باکیفیت صفحات کتب کهن و دسترسی به اسناد آرشیوی بی‌نظیر**، بستر لازم برای تحقیقات عمیق و اصیل را فراهم ساخته است.

دسترسی به این مخزن بی‌بدیل، یکی از **ارکان کلیدی** برای پژوهش‌های تاریخی، نسخه‌شناسی و اسلامی به‌شمار می‌رود.

به پژوهشگران گرامی پیشنهاد می‌شود برای استناد به نسخ اصیل و بررسی مستندات تاریخی، حتماً از ظرفیت‌های علمی این پایگاه بزرگ بهره‌مند شوند.

نرجس Narjes
مدرسه علمیه تخصصی
زاهدان - تاسیس ۱۳۸۷

کتابخانه دیجیتال قائمیه اصفهان

https://www.ghbook.ir

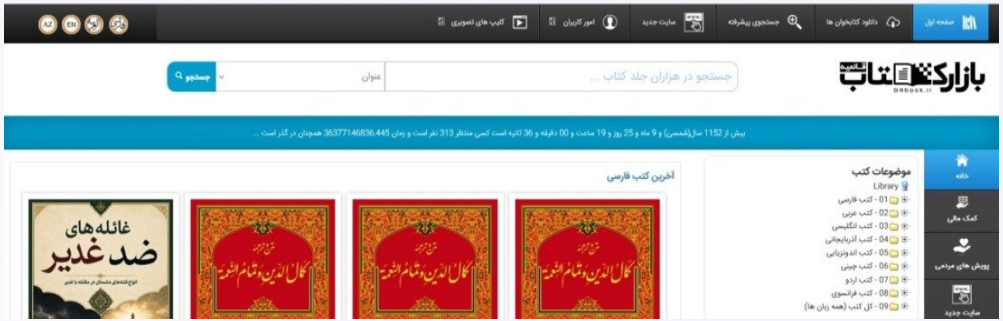

یکی از فعال‌ترین، جامع‌ترین و شناخته‌شده‌ترین پایگاه‌های دیجیتال در حوزه نشر آثار دینی، اسلامی و شیعی است که با هدف ترویج معارف اهل بیت (ع) و تسهیل دسترسی به منابع مکتوب فعالیت می‌کند.

این سامانه ارزشمند، گنجینه‌ای غنی از هزاران عنوان کتاب در موضوعات متنوعی همچون قرآن و حدیث، فقه و اصول، تاریخ اسلام، اخلاق، عقاید و ادبیات را در قالب‌های مختلف الکترونیکی (مانند PDF ، EPUB و نرم‌افزارهای مطالعاتی ویژه موبایل و رایانه) به صورت کاملاً رایگان در اختیار عموم علاقه‌مندان و محققان قرار می‌دهد.

دسترسی آسان، سریع و رایگان به این حجم از منابع تخصصی و عمومی، کمک شایانی به طلاب، دانشجویان و پژوهشگران علوم دینی می‌کند. قابلیت دانلود آثار در فرمت‌های متنوع و سازگار با انواع دستگاه‌ها، از ویژگی‌های بارز این سامانه است که سبب می‌شود تا در کمترین زمان ممکن، به منابع مرجع مورد نیاز دست یافته و کیفیت تحقیقات ارتقا یابد.

نرجس Narjes
مدرسه علمیه تخصصی
زاهدان - تاسیس ۱۳۸۷

کتابخانه دیجیتالی دفتر تبلیغات اسلامی

http://www.dte.ir/Portal/Home/Default.aspx?CategoryID=6e8b1ebf-9be6-4ceb-b835-fdfeba435774#line4



یکی از پایگاه‌های تخصصی و معتبر در حوزه نشر و عرضه منابع علوم اسلامی و انسانی است که زیر نظر دفتر تبلیغات اسلامی حوزه علمیه قم فعالیت می‌کند.

این سامانه ارزشمند، گنجینه‌ای غنی از کتب تخصصی حوزوی، مقالات پژوهشی، پایان‌نامه‌ها و منابع مرجع در زمینه‌های فقه و اصول، کلام، فلسفه، تاریخ اسلام و علوم قرآنی را در اختیار طلاب، محققان و دانشگاهیان قرار می‌دهد.

همواره بر دسترسی به منابع حوزوی اصیل و پژوهش‌محور تأکید می‌شود. این کتابخانه دیجیتال با فراهم‌سازی امکان جستجوی پیشرفته در متون، دسترسی به آثار نایاب حوزوی و ارائه نسخ الکترونیکی استاندارد، بستر مناسبی را برای تحقیق و پژوهش عمیق فراهم کرده است.

Narjes نرجس
مدرسه علمیه تخصصی
زاهدان - تاسیس ۱۳۸۷

«کتابخانه دیجیتال مرکزی دانشگاه تهران»

https://utdlib.ut.ac.ir



به عنوان یکی از بزرگ‌ترین و معتبرترین درگاه‌های دسترسی به منابع علمی دانشگاهی در کشور،

گنجینه‌ای کم‌نظیر از پایان‌نامه‌های تحصیلات تکمیلی، مقالات علمی-پژوهشی، نسخ خطی نفیس و کتاب‌های الکترونیکی فارسی و لاتین را در تمامی رشته‌های تخصصی میزبانی می‌کند.

دسترسی به منابع علمی دانشگاه تهران، به دلیل قدمت و اعتبار بالای علمی این مرکز، نقش بسزایی در ارتقای کیفیت و اعتبار پژوهش‌های بین‌رشته‌ای و دانشگاهی دارد.

قابلیت جستجوی ساختاریافته، دسترسی به متن کامل پایان‌نامه‌ها و بهره‌مندی از منابع معتبر دانشگاهی،

این سامانه را به ابزاری ضروری برای هر محقق حرفه‌ای تبدیل کرده است.

Narjes نرجس
مدرسه علمیه تخصصی
زاهدان - تاسیس ۱۳۸۷

کتابخانه دیجیتال آستان مقدس حرم حضرت معصومه (س)

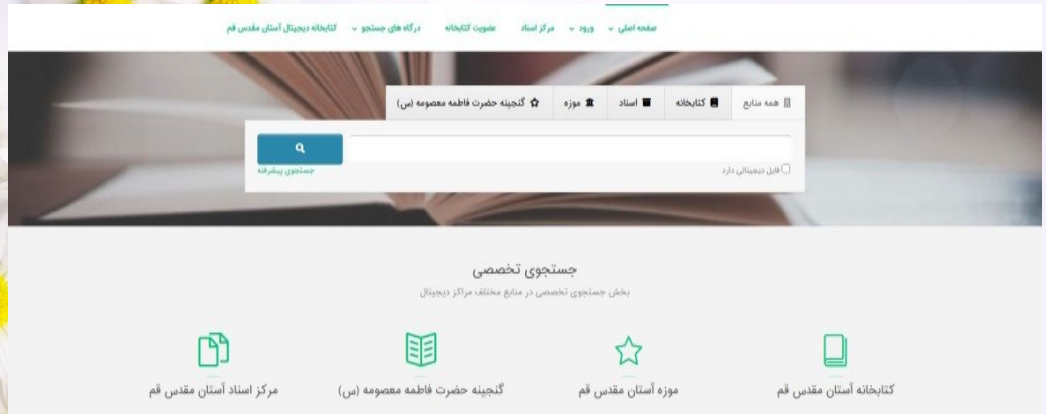

http://lib.amfm.ir/library-unit /

یکی از پایگاه‌های معتبر مذهبی و علمی است که در جوار بارگاه کریمه اهل‌بیت (س) فعالیت می کند.

این سامانه گنجینه‌ای ارزشمند از کتب خطی، چاپ سنگی، اسناد تاریخی و کتب چاپی دینی را در اختیار پژوهشگران قرار می‌دهد.

دسترسی به منابع این آستان مقدس، به‌ویژه در حوزه‌های تاریخ تشیع و معارف اهل‌بیت (ع)، کیفیت تحقیقات دینی را به شکل چشمگیری ارتقا می‌دهد.

کتابخانه دیجیتال دانشگاه علوم و معارف قرآن کریم

https://lib.quran.ac.ir



سامانه‌ای تخصصی است که به‌طور ویژه بر نشر منابع تفسیری، علوم قرآنی و حدیثی تمرکز دارد.

این پایگاه دسترسی به هزاران عنوان کتاب الکترونیکی، پایان‌نامه و مقاله را فراهم ساخته است.

استفاده از این سامانه به تمامی دانشجویان و پژوهشگران حوزه قرآن و حدیث برای دستیابی به منابع اصیل و دانشگاهی پیشنهاد می‌شود.

مدرسه علمیه تخصصی نرجس
زاهدان - تاسیس ۱۳۸۷

کتابخانه دیجیتالی مجمع جهانی شیعه‌شناسی

http://shiastudies.com/fa /



درگاهی تخصصی برای مطالعه و پژوهش پیرامون عقاید، تاریخ و معارف تشیع است که آثار متعددی را به زبان‌های گوناگون منتشر می‌کند.

این مجموعه منبعی غنی برای پژوهش‌های کلامی و پاسخگویی به شبهات پیرامون مذهب تشیع است که به محققان دیدگاهی بین‌المللی می‌بخشد.

کتابخانه دیجیتال پایگاه عرفان

http://www.erfan.ir/farsi



شامل

آثار، سخنرانی‌ها، ترجمه‌ها و تألیفات حجت الاسلام والمسلمین استاد حسین انصاریان است که

مجموعه‌ای بی‌نظیر

در زمینه‌های اخلاق، معارف اسلامی، دعا و تفسیر را ارائه می‌دهد.

بهره‌گیری از این پایگاه برای مبلغان، محققان حوزه اخلاق و علاقه‌مندان به معارف دینی

بسیار راهگشا و کاربردی ارزیابی می‌گردد.

Narjes نرجس
مدرسه علمیه تخصصی
زاهدان - تاسیس ۱۳۸۷

کتابخانه دیجیتال مرکز فقهی ائمه اطهار(ع)

http://www.markazfeqhi.com/main/news/7218



به ابتکار مرجع عالیقدر، آیت‌الله العظمی فاضل لنکرانی (ره) تأسیس شده

و گنجینه‌ای از منابع فقهی، اصولی و حوزوی را میزبانی می‌کند.

این پایگاه مرجعی قدرتمند برای طلاب و پژوهشگران فقه استدلال و مبانی اصولی است.

کتابخانه دیجیتال و پایگاه آثار حضرت آیت‌الله العظمی بروجردی (ره)

https://blib.ir/authority



گنجینه‌ای ارزشمند از تقریرات، فتاوا، استفتائات و آثار مکتوب این فقیه بزرگ را در اختیار محققان علوم دینی قرار می‌دهد.

دسترسی به این مجموعه وزین را برای بررسی دقیق آراء فقهی و رجالی آن فقید سعید به پژوهشگران فقه و اصول توصیه می‌شود.

مدرسه علمیه تخصصی نرجس
زاهدان - تاسیس ۱۳۸۷



منابع

دیجیتال تخصصی

(با تمرکز بر منابع شیعه و علوم اسلامی)

نرجس Narjes
مدرسه علمیه تخصصی
زاهدان - تاسیس ۱۳۸۷

ابرنور

https://abrenoor.ir

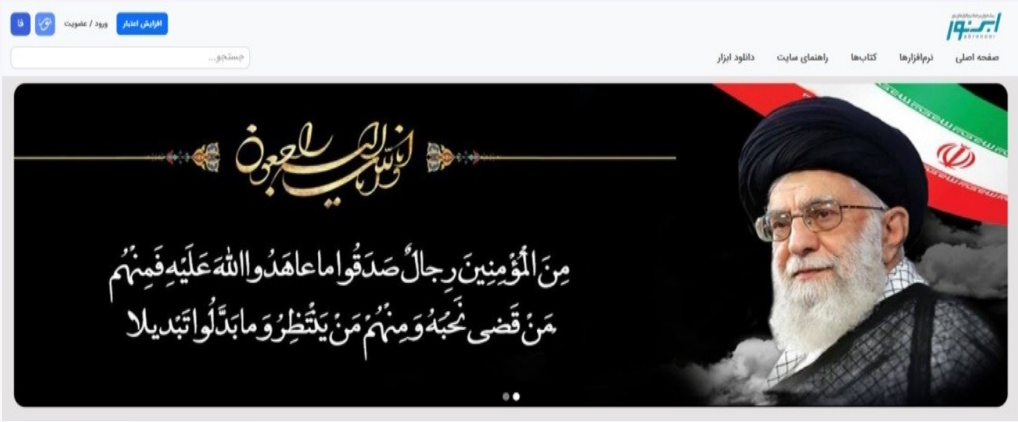

یکی از جذاب‌ترین و کاربردی‌ترین امکاناتی که امروزه در اختیار پژوهشگران علوم دینی قرار دارد، محیط‌های تحت وب و یکپارچه‌ای است که دسترسی به ده‌ها نرم‌افزار تخصصی را به صورت آنلاین فراهم می‌کنند.

به لطف این زیرساخت‌های مدرن، پژوهشگر بدون نیاز به نصب فیزیکی نرم‌افزارهای حجیم، می‌تواند به مجموعه‌ای عظیم از منابع فقهی، اصولی، کلامی، حدیثی، تاریخی و ادبی دسترسی داشته باشد.

این ابزارهای ابری، به دلیل برخورداری از امکانات پیشرفته پژوهشی و جستجوی دقیق، سرعت و دقت تحقیقات را به شکل چشمگیری افزایش می‌دهند.

کتابخانه دیجیتال نور

https://noorlib.ir/

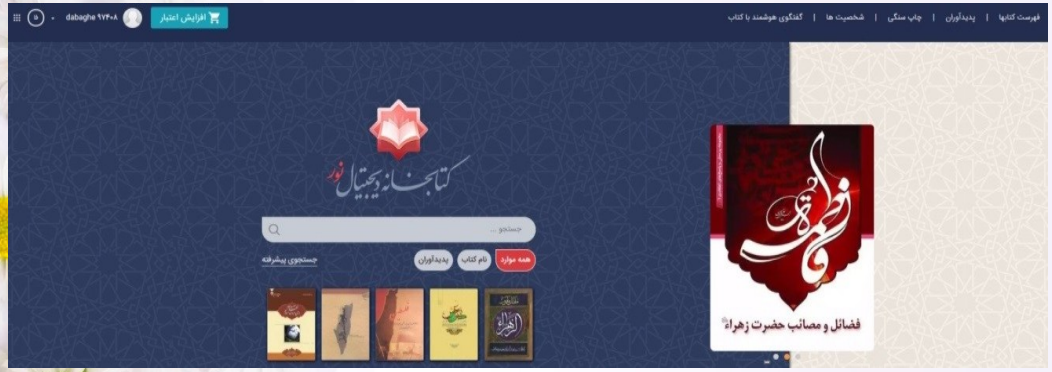

کتابخانه دیجیتال نور را می‌توان یکی از بزرگ‌ترین و معتبرترین مخازن دیجیتال تخصصی در حوزه علوم اسلامی و انسانی دانست.

که گنجینه‌ای ارزشمند از ده‌ها هزار جلد کتاب اصیل عربی و فارسی را در خود جای داده است.

این سامانه پیشرفته، فراتر از یک کتابخانه سنتی عمل می‌کند و با ارائه امکاناتی بی‌نظیر مانند جستجوی لفظی و ریشه‌ای پیشرفته در متون کهن، مقایسه دقیق نسخه‌های مختلف، اتصال هوشمند به لغت‌نامه‌های معتبر و قابلیت یادداشت‌برداری متنی، تحولی شگرف در فرآیند تحقیقات دینی ایجاد کرده است.

مدرسه علمیه تخصصی نرجس
زاهدان - تاسیس ۱۳۸۷

نورمگز

https://www.noormags.ir/



پایگاه نورمگز، دانشگاهی در جهان اسلام شناخته می‌شود.

این سامانه «بانک مقالات علوم اسلامی و انسانی» است.

به عنوان یکی از جامع‌ترین و معتبرترین پایگاه‌های دسترسی به نشریات، فصل‌نامه‌ها و دسترسی آسان و سریع به متن کامل صدها هزار مقاله تخصصی در حوزه‌های گوناگون از جمله قرآن و حدیث ، فقه و اصول، فلسفه، تاریخ و جامعه‌شناسی را برای پژوهشگران فراهم ساخته است.

استفاده از ابزارهای جستجوی پیشرفته در مسیر دستیابی به جدیدترین ایده‌ها و ادبیات پژوهشی را به مراتب هموارتر و دقیق‌تر می‌سازد.

پایگاه فقاهت

https://eshia.ir/



سامانه‌ای کاملاً تخصصی و بی‌نظیر است که تمرکز خود را بر انتشار جامع دروس خارج و سطوح عالی حوزه‌های علمیه معتبر قرار داده است. این پایگاه ارزشمند، مجموعه‌ای غنی از متن و صوت دروس، تقریرات فقه و اصول، کتابخانه تخصصی دروس، آرشیو مجلات حوزوی و امکان بی‌نظیر تطبیق دروس با منابع اصلی را در اختیار پژوهشگران فقه و اصول قرار می‌دهد.

استفاده از امکانات جستجو و تطبیق منابع در پایگاه فقاهت، به محققان کمک می‌کند تا با تتبعی عمیق‌تر، سیر تکوین احکام و نظریات فقهی را پیگیری کرده و به نتایج مستندتری در تحقیقات خود دست یابند.

نرجس Narjes
مدرسه علمیه تخصصی
زاهدان - تاسیس ۱۳۸۷

المکتبه‌الشامله

https://shamela.ws/



به عنوان معروف‌ترین و گسترده‌ترین پایگاه داده متون عربی و اسلامی در جهان شناخته می‌شود که هزاران جلد کتاب کهن و معاصر را در حوزه‌های گوناگون نظیر لغت، ادبیات، تاریخ، فقه، حدیث و تراجم در بر می‌گیرد.

این سامانه قدرتمند، تمامی این منابع ارزشمند را به صورت کاملاً رایگان و با قابلیت جستجوی فوق‌العاده سریع و دقیق در متن، در اختیار علاقه‌مندان قرار می‌دهد.

الشاملهٔ یکی از ابزارهای حیاتی برای هر محقق علوم اسلامی است.

سرعت بالای جستجو در کنار حجم عظیم منابع متنی، امکان استخراج روایات، بررسی اقوال و ریشه‌یابی کلمات را در کوتاه‌ترین زمان ممکن فراهم می‌کند و به پژوهشگران یاری می‌رساند تا با دقتی بی‌نظیر، مستندات علمی پژوهش‌های خود را تکمیل نمایند.

نرجس Narjes
مدرسه علمیه تخصصی
زاهدان - تاسیس ۱۳۸۷



گوگل بوک

https://Google Books/

یکی از قدرتمندترین و بی‌نظیرترین موتورهای کاوش علمی است که مخزنی عظیم از ده‌ها میلیون جلد کتاب چاپی را به لطف پروژه‌های بزرگ دیجیتال‌سازی در خود جای داده است.

این سامانه ابزاری بسیار مناسب و کارآمد برای جستجوی کلیدواژه‌های فارسی و عربی درون کتاب‌های نایاب، مشاهده صفحات مختلف کتب و بررسی مشخصات کتاب‌شناختی دقیق آن‌ها محسوب می‌شود.

قابلیت جستجوی عمیق در متن کتاب‌ها به محقق اجازه می‌دهد تا در کمترین زمان ممکن، به دقیق‌ترین اطلاعات و عبارات مورد نظر خود دست یابد.



ابزارهای هوش مصنوعی
و
پژوهشیارهای هوشمند

Narjes نرجس
مدرسه علمیه تخصصی
زاهدان - تاسیس ۱۳۸۷

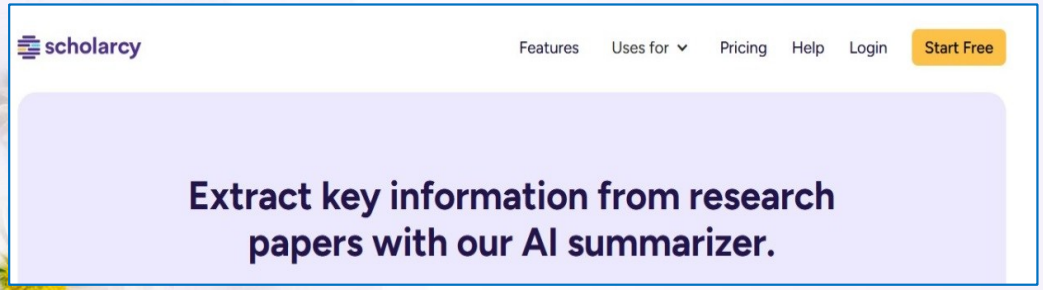

گوگل اسکالر

https://summarizer.scholarcy.com/

«اسکالر» یکی از هوشمندترین ابزارهای خلاصه‌سازی و تحلیل متون علمی است که به عنوان یک پژوهشیار دیجیتال عمل می‌کند.

این ابزار قدرتمند، فایل‌های PDF مقالات و متون علمی را به صورت خودکار تجزیه و تحلیل می‌کند و اجزای اصلی سند نظیر چکیده، ادعاها (یافته‌های کلیدی)، جداول و منابع ارجاعی را در قالب کارت‌های خلاصه‌شده و دسته‌بندی‌شده استخراج می‌نماید.

استفاده هوشمندانه از این ابزار می‌تواند زمان صرف‌شده برای مطالعه اولیه مقالات را به شکل چشمگیری کاهش دهد؛ به‌ویژه در مرحله مرور پیشینه پژوهش که محقق با ده‌ها مقاله سروکار دارد.

البته توصیه می‌کنیم خروجی این ابزار را صرفاً به‌عنوان راهنمای اولیه در نظر بگیرید و ارزیابی نهایی محتوا را همواره با مطالعه دقیق خودِ متن انجام دهید تا کیفیت علمی کار حفظ شود.

هوش مصنوعی پرپلکسیتی

https://www.perplexity.ai/

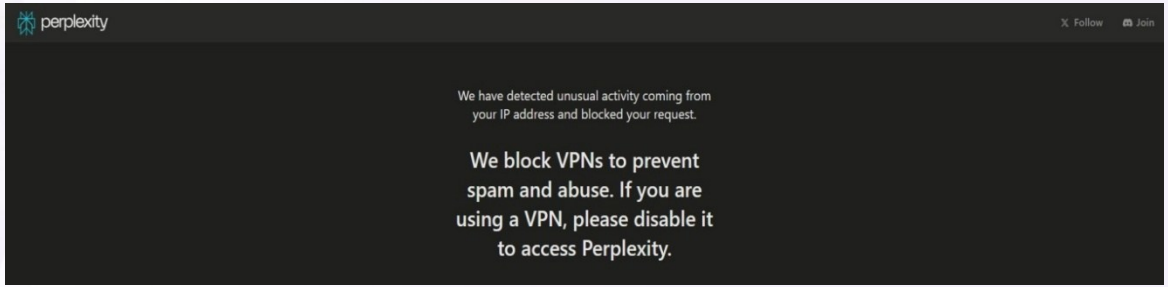

یکی از پیشرفته‌ترین موتورهای جستجوی هوشمند مبتنی بر مدل‌های زبانی بزرگ است که رویکردی نوآورانه در بازیابی اطلاعات ارائه می‌دهد. این سامانه هوشمند، به جای ارائه صرفاً لینک‌های خام به کاربر، پاسخی تحلیلی، دقیق، ساختاریافته و جامع را به همراه ارجاع و آدرس مستقیم به منابع معتبر اینترنتی آماده می‌کند.

این ابزار به عنوان یک دستیار پژوهشی هوشمند عمل می‌کند و سرعت راستی‌آزمایی و جمع‌آوری اطلاعات را به شکل چشمگیری افزایش می‌دهد.

Narjes نرجس
مدرسه علمیه تخصصی
زاهدان - تاسیس ۱۳۸۷

گفتگوی هوشمند با کتاب – نور

https://noorlib.ir/chatbot/



پایگاه کتابخانه دیجیتال نور با ارائه سامانه«گفتگوی هوشمند با کتاب»، تجربه‌ای متفاوت از مطالعه، جست‌وجو و پژوهش در منابع کتابخانه‌ای را فراهم کرده است.

- **کاربر می‌تواند پرسش خود را به زبان طبیعی مطرح کرده و با محتوای کتاب‌ها به گفتگو بپردازد.**
- **با هدف تسهیل دسترسی به محتوا و کمک به پژوهشگران و علاقه‌مندان طراحی شده است.**
- **استفاده از هوش مصنوعی برای یافتن پاسخ از میان محتوای کتاب‌ها؛ کوتاه‌تر و هدفمندتر کردن فرایند دستیابی به مطالب.**
- **امکان ادامه گفتگو با کتاب :کاربر به یک پاسخ محدود نمی‌شود و می‌تواند پرسش‌های تکمیلی مطرح کند.**
- **کاربرد ویژه برای؛ افرادی که در حال مطالعه موضوع تخصصی هستند یا برای پژوهش به دنبال بررسی چندجانبه یک مسئله‌اند.**
- **ارائه پاسخ‌های مستند با استفاده از منابع کتابخانه دیجیتال نور؛ امکان مراجعه به منبع اصلی برای مطالعه و بررسی بیشتر.**

هوش مصنوعی نوت بوک ال ام

https://notebook.google/

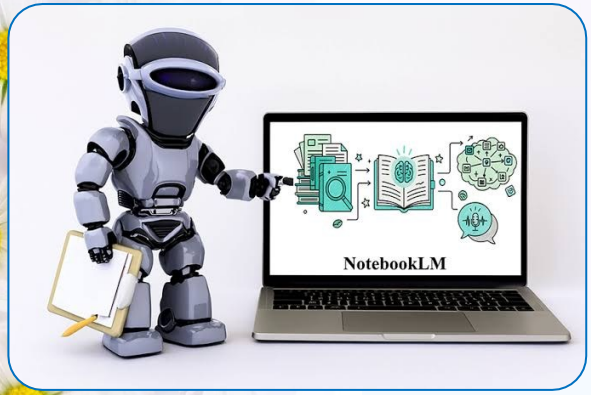





کانال ها و پایگاه های

دستیابی سریع به کتب درایتا

نرجس Narjes
مدرسه علمیه تخصصی
زاهدان - تاسیس ۱۳۸۷

کانال کتابخانه‌تسنیم

https://eitaa.com/tasnim_pdf



یکی از نمونه‌های موفق و کاربردی استفاده از بستر شبکه‌های اجتماعی برای دسترسی سریع به منابع علمی است.

این کانال تخصصی، فضایی برای اشتراک‌گذاری مستقیم فایل‌های الکترونیکی و PDF کتاب‌های حوزوی، دانشگاهی، اسلامی، تاریخی و مقالات حوزوی در بستر پرکاربرد پیام‌رسان ایتا فراهم کرده است.

این روش به‌عنوان یک میان‌بر عملی برای طلاب و دانشجویانی است که به دنبال دریافت سریع و بدون واسطه منابع درسی و پژوهشی خود هستند.

امکان دانلود مستقیم فایل‌ها، دسترسی از طریق موبایل و اطلاع‌رسانی فوری کتاب‌های جدید، این کانال را به ابزاری ساده اما مؤثر برای تکمیل کتابخانه دیجیتال شخصی هر پژوهشگر تبدیل کرده است.

البته توصیه می‌شود اعتبار منابع دریافتی را همواره با پایگاه‌های رسمی تطبیق دهید.

کتابخانه دیجیتالی دفتر تبلیغات اسلامی

https://eitaa.com/dl_islamicdoc_com

